

INTERVENTO RESIDENZIALE

BORGO PANIGALE

Via Elio Bragaglia - Via Lorenzo di Bagnomarinno



Edilforme
RESIDENZIALE - TERZIARIO - INDUSTRIALE

APPARTAMENTO	98,16 x 100% = 98,16 mq
SPAZI COPERTI	30,08 x 50% = 15,04 mq
DEPOSITO ATTREZZI	13,94 x 50% = 5,23 mq
GIARDINO	302,93 x 10% = 30,29 mq
SUPERFICIE LORDA COMMERCIALE TOTALE (S.L.V.)	= 150,46 mq

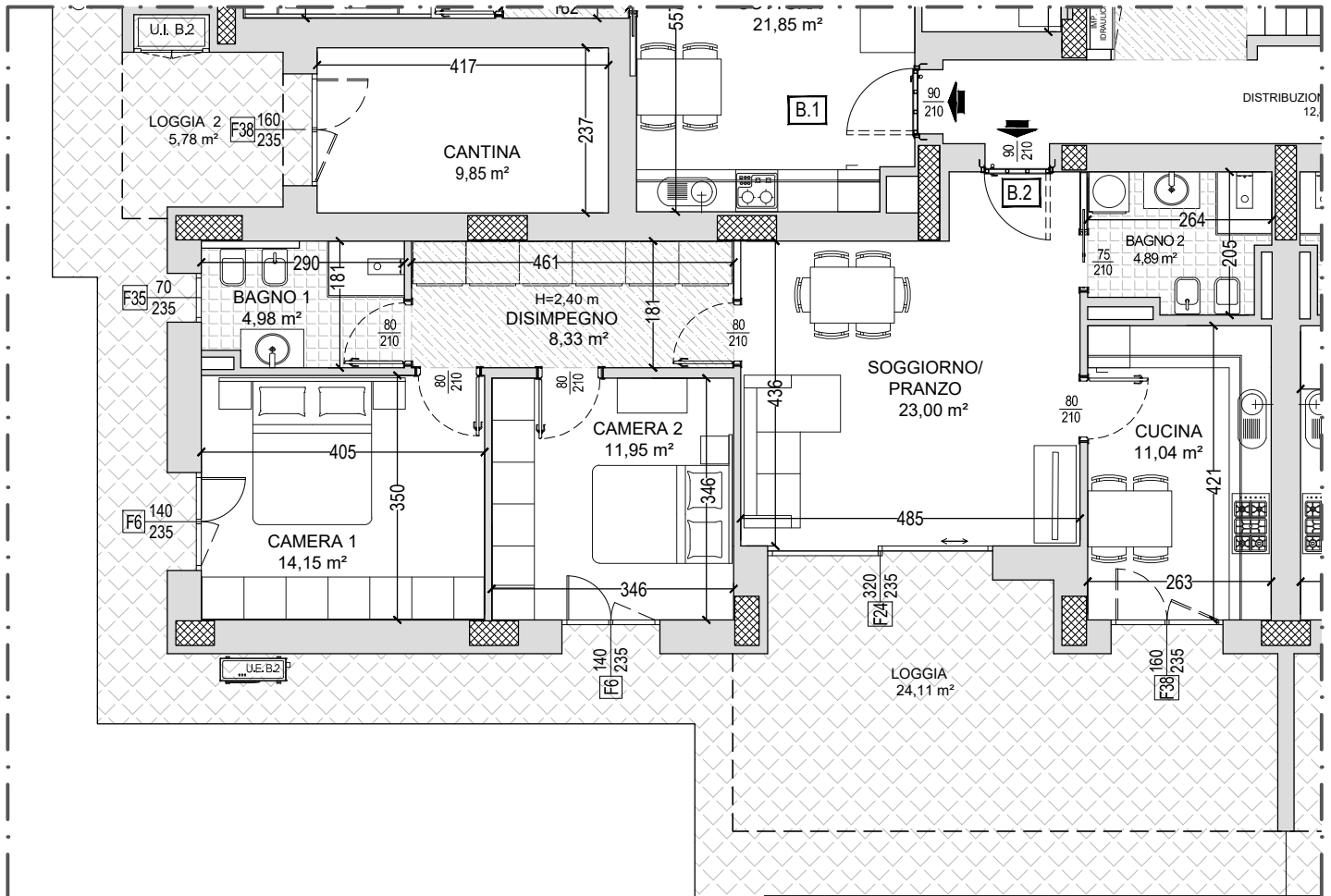

EDIFICIO B

ALLOGGIO B.2

PIANO TERRA

Scala 1:100



NOTA: le misure sono indicative e possono subire variazioni in cantiere

